



การไฟฟ้าส่วนภูมิภาค
PROVINCIAL ELECTRICITY AUTHORITY

Switching Deadline

วันที่ 25 พ.ย. 64

เลขที่ ก.ต.สช.(กป.) ๗๑๓ /๒๕๖๔
ชื่อผู้รับ นายสมบุญ สิงห์โตทอง
ชื่อผู้ส่ง นายพงษ์ศักดิ์ กาทหลง

วันที่ ๑๘ พฤศจิกายน ๒๕๖๔
ตำแหน่ง อ.ก.ป.น.(ก.ต.)
ตำแหน่ง ผจก.กฟส.อ.สช.

ด้วยการไฟฟ้า กฟส.อ.สวมชุก จะขอตัดไฟเพื่อปฏิบัติงาน ปรับปรุงเปลี่ยนสายแรงสูงระบบจำหน่าย ฟีดเดอร์ ๓
สถานีไฟฟ้า เดิมบางฯ ตามแผนผังสังเขปแนบ จำนวน ๑ แผ่น ดังนี้

ที่	ฟีดเดอร์	วัน/เดือน/ปี	ตั้งแต่เวลา	ถึงเวลา	ลักษณะงานที่ปฏิบัติ/ บริเวณ	จาก	ถึง	ผู้ควบคุมงาน
๑.	DBA๐๓	๑๖ พฤศจิกายน ๒๕๖๔	๐๘.๓๐ น.	๑๖.๓๐ น.	ตัดไฟปรับปรุงเปลี่ยนสาย แรงสูง บริเวณ รีโคลสเซอร์ มีแผงสวิงถึง ดิสชั่วคราว สะพานตาแทน	รีโคลสเซอร์ บ้านลาดสิงห์	ดิสชั่วคราว สะพานตา แทน	นายนรินทร์ คำภีภาค ๐๙๒-๒๔๘๔๖๐๕

พื้นที่ที่มีผู้ใช้ไฟได้รับผลกระทบ(ไฟดับ) หน้อแปลง ๘ เครื่อง ๒๕๐ เควี.เอ. ผู้ใช้ไฟประมาณ ๑๕๔ ราย

ผู้ประสานงานการดับไฟ ชื่อ นายวณิช ไทจิตต์ ตำแหน่ง ข.ก.ป. โทร ๐๘๙-๒๑๘๕๕๔๒

พื้นที่ ที่ขอตัดไฟปฏิบัติงานมีสายเคเบิลใยแก้วนำแสงของ กฟภ. (หากมีโอกาสชำรุด ผคส.กรส.(ก.๓) จะไปตรวจสอบก่อนปฏิบัติงาน)

๑. มีสายเคเบิลใยแก้วนำแสง ๑.๑ มีโอกาสชำรุด ๑.๒ ไม่มีโอกาสชำรุด
๒. ไม่มีสายเคเบิลใยแก้วนำแสง

นายพงษ์ศักดิ์ กาทหลง

(นายพงษ์ศักดิ์ กาทหลง)

ตำแหน่ง ผจก.กฟส.อ.สช.

สำหรับแผนกควบคุมการจ่ายไฟ (ผคฟ.) กฟภ.๓

เรียน อ.ก.ป.บ.(ก.๓)

ผคฟ. พิจารณาแล้วเห็นควร

อนุมัติให้ดับไฟตามคำขอข้อ 1 ฟีดเดอร์ DBA3 จาก DBA3R-02 ถึง Dis ก.ต.บางตาแทน

ในวันที่ 30 พ.ย. 64 ตั้งแต่เวลา 08.30 น. ถึง 16.30 น. ตามใบสั่งทำสวิชชิ่งเลขที่ 1567/2564

อนุมัติให้ดับไฟตามคำขอข้อ ฟีดเดอร์ จาก ถึง

ในวันที่ ตั้งแต่เวลา น. ถึง น. ตามใบสั่งทำสวิชชิ่งเลขที่

พนักงานศูนย์ฯ นาย กิ่งกมล วัฒนพันธ์ ประสานงานการขอตัดไฟกับ อ.ก.ป.น. จันทบุรี
22 พ.ย. 64

นาย กิ่งกมล วัฒนพันธ์
(อ.ก.ป.น. จันทบุรี)

สำหรับผู้อนุมัติ

ที่ ก.๓ กปบ.(คฟ.)

เรียน ผจก. กฟส.อ.สช. กฟส.๓๑.

อก.บช.(ก.๓), อก.วว.(ก.๓)

อนุมัติ และแจ้ง จป. เพื่อตรวจสอบความปลอดภัย

(นายเลอพงศ์ แก่นจันทร์)

ร.ก.ป.บ.(ก3) ปฏิบัติงานแทน อ.ก.ป.บ.(ก3)

ขั้นตอนการสวิชชิ่ง 2 แผ่น
แผนผังแนบ 1 แผ่น

ผจก. (สถานี)

เพื่อทราบ และจัดพนักงานเข้าปฏิบัติงานร่วมกับศูนย์ฯ นครปฐม
ตั้งแต่วันที่ น. เป็นต้นไป จนกว่างานจะแล้วเสร็จ

ใบสั่งทำสวิตชิง

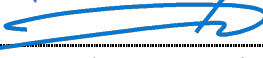
1. สถานที่ทำงาน บ้านลาดสิงห์ - สะพานตาแห่น
2. กำหนดวันที่ทำงาน 30 พ.ย. 64 เวลา 08.30 น. ถึง 16.30 น.
3. ผู้ขอทำงาน กฟส.สข. งานที่ทำ ปรับปรุงระบบจำหน่ายเปลี่ยนสายแรงสูง ตามใบขอปฏิบัติงาน 1567/64
4. เตรียมการสวิตชิงโดย นายณัฐกาญจน์ รมโพธิ์ทอง วันที่ 22 พฤศจิกายน 2564
5. ตรวจสอบสวิตชิงโดย  วันที่ 22 พฤศจิกายน 2564
6. อนุมัติสวิตชิงโดย  วันที่ 22 พฤศจิกายน 2564
7. สั่งทำสวิตชิงโดย
 1. นายนครินทร์, นายอนุสรณ์, นายธนิธ, นายโมนช (กะ1 00.00 น. - 08.00 น.)
 2. นายกฤษณะศักดิ์, นายขุนทอง, นายสุธี, นายศุภสวัสดิ์, นายพนิต (กะ2 08.00 น. - 16.00 น.)
 3. นายเพชรรัตน์, นายพิชชา, นายณัฐกาญจน์, นายสามารถ (กะ3 16.00 น. - 24.00 น.)

ที่	รหัสอุปกรณ์	สภาพอุปกรณ์ ปกติก่อน ดำเนินการ	ดำเนินการ	เวลา	ผู้ดำเนินการ	ผู้สั่งการ	หมายเหตุ
1	ตรวจสอบอุปกรณ์ป้องกันและอุปกรณ์ตัดตอนก่อนทำสวิตชิง						
2	DBN-KT2A//KT3A	"OLTC" Auto	"OLTC" Manual		EGAT	-	-
3	DOA-TP1	"OLTC" Auto	"OLTC" Manual		DOA	-	-
4	DOA03R-01	Normal	Nonreclosing, ALT		ดจ.		R สะพานตา
5	DBA03R-02	Normal	Nonreclosing, ALT		สข.		R บ้านลาดสิงห์
6	ย้ายโหลด DBA03 บางส่วนไปจ่ายจาก DOA03						
7	DBA03S-14	ปลด	สับ		สข.		SF6 บ้านลาดสิงห์
8	DBA03R-02	สับ	ปลด		สข.		R บ้านลาดสิงห์
9	แจ้งช่างหน้างานทำการปลดใบมีดด้านออกไลน์ของ Recloser DBA03R-02 ออกทั้ง 3 เฟส						
10	เมื่อพร้อมดับไฟทำงาน						
11	DIS ชั่วคราว ไลน์ DBA3	สับ	ปลด(ใช้โหลดบัสเตอร์)		สข.		DIS ชั่วคราวสะพานตาแห่น
12	แจ้งพื้นที่ไฟดับให้หน้างานรับทราบ						
13	แจ้งหน้างานทดสอบไฟ ข้อตกลงจุด จุด G1						
14	แจ้งหน้างานทดสอบไฟ ข้อตกลงจุด จุด G2						
15	DBN-KT2A//KT3A	"OLTC" Manual	"OLTC" Auto		EGAT	-	-
16	DOA-TP1	"OFF" Auto Reclose	"ON" Auto Reclose		DOA	-	-
17	DOA03R-01	Nonreclosing, ALT	Normal		ดจ.		R สะพานตา
19	แจ้งชุดปฏิบัติงานทำงานได้						
	สิ้นสุด Switching ช่วงเช้า						
20	เมื่อชุดปฏิบัติงาน ทำงานแล้วเสร็จ พร้อมจ่ายไฟทั้งหมด						
21	DBN-KT2A//KT3A	"OLTC" Auto	"OLTC" Manual		EGAT	-	-
22	DOA-TP1	"ON" Auto Reclose	"OFF" Auto Reclose		DOA	-	-
23	DOA03R-01	Normal	Nonreclosing, ALT		ดจ.		R สะพานตา
24	แจ้งหน้างาน ปลดข้อตกลงจุด จุด G1						
25	แจ้งหน้างาน ปลดข้อตกลงจุด จุด G2						
26	เมื่อพร้อมจ่ายไฟ						
27	DIS ชั่วคราว ไลน์ DBA3	ปลด	สับ		สข.		DIS ชั่วคราวสะพานตาแห่น
28	ย้ายโหลด DBA03 บางส่วนกลับจาก DOA03						
29	แจ้งช่างหน้างานทำการสับใบมีดด้านออกไลน์ของ Recloser DBA03R-02 เข้าทั้ง 3 เฟส						

ที่	รหัสอุปกรณ์	สภาพอุปกรณ์ ปกติก่อน ดำเนินการ	ดำเนินการ	เวลา	ผู้ดำเนินการ	ผู้สั่งการ	หมายเหตุ
30	DBA03R-02	ปลด	สับ คง Nonreclosing,ALT		สช.		R บ้านลาดสิงห์
31	DBA03S-14	สับ	ปลด,ล๊อคคาน		สช.		SF6 บ้านลาดสิงห์
32	DBN-KT2A//KT3A	"OLTC" Manual	"OLTC" Auto		EGAT		- -
33	DOA-TP1	"OLTC" Manual	"OLTC" Auto		DOA		- -
34	DOA03R-01	Nonreclosing, ALT	Normal		ดจ.		R สะพานดำ
35	DBA03R-02	Nonreclosing, ALT	Normal		สช.		R บ้านลาดสิงห์
สิ้นสุด Switching ทั้งหมด							

ปฏิบัติงานเปลี่ยนสายแรงสูงระบบจำหน่าย วันที่ 27 พฤศจิกายน 2564

DBA3S-12

สวนส้ม

DBA3R-02

บ้านลาดสิงห์

DBA3S-14

บ้านลาดสิงค์

DOAIR-01

สะพานตำ

DBA3R-01

สะพาน

G1 จุดปฏิบัติงาน

G2

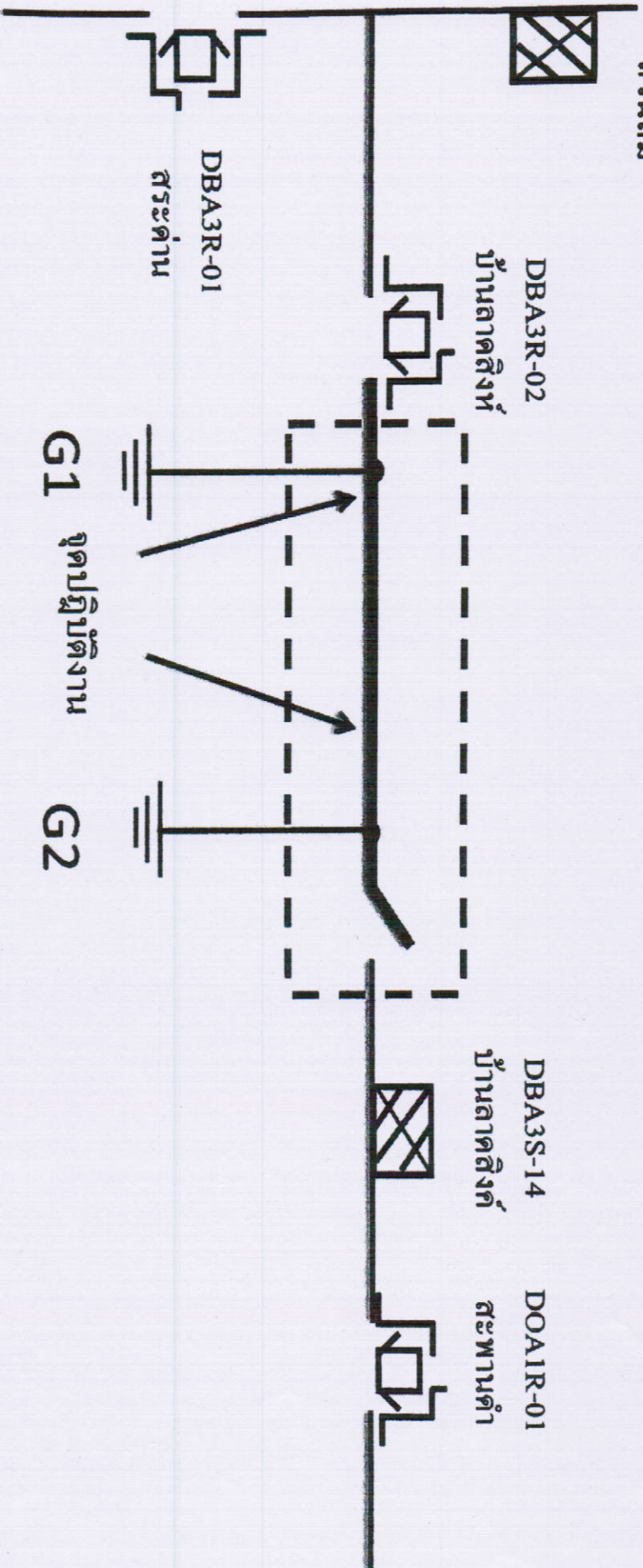

G1 ช้อคกราวด์ โดยชุดแก้ไขไฟ

นาย ภูมิพงษ์ เข็มเพชร

ควบคุมงาน

๒๕๖๔

G2 ช้อคกราวด์ โดยชุดซ่อมย่อย

นาย อรรถพล เข็มเนตร

ควบคุมงาน